

Alapító okirat

módosításokkal egységes szerkezetbe foglalva

Az államháztartásról szóló 2011. évi CXCV. törvény 8/A. §-a és a nemzeti felsőoktatásról szóló 2011. évi CCIV. törvény 8. § (4) bekezdése alapján a Moholy-Nagy Művészeti Egyetem alapító okiratát a következők szerint adom ki:

1. A költségvetési szerv megnevezése, székhelye, telephelye

- 1.1. A költségvetési szerv
 - 1.1.1. megnevezése: Moholy-Nagy Művészeti Egyetem
 - 1.1.2. rövidített neve: MOME
- 1.2. A költségvetési szerv idegen nyelvű megnevezése
 - 1.2.1. angol nyelven: Moholy-Nagy University of Art and Design, Budapest
 - 1.2.2. német nyelven: Moholy-Nagy Universität für Kunst und Design, Budapest
 - 1.2.3. francia nyelven: Moholy-Nagy Université d' Art et de Design, Budapest
- 1.3. A költségvetési szerv
 - 1.3.1. székhelye: 1121 Budapest, Zugligeti út 9-25.

2. A költségvetési szerv alapításával és megszűnésével összefüggő rendelkezések

- 2.1. A költségvetési szerv jogállását meghatározó jogszabály: a nemzeti felsőoktatásról szóló 2011. évi CCIV. törvény (a továbbiakban: Nftv.).
- 2.2. A költségvetési szerv alapítására, átalakítására, megszüntetésére jogosult szerv
 - 2.2.1. megnevezése: Országgyűlés
 - 2.2.2. székhelye: 1055 Budapest, Kossuth Lajos tér 1-3.

3. A költségvetési szerv irányítása, felügyelete

- 3.1. A költségvetési szerv irányító szervének
 - 3.1.1. megnevezése: Innovációs és Technológiai Minisztérium
 - 3.1.2. székhelye: 1011 Budapest, Fő utca 44-50.

- 3.2. A költségvetési szerv fenntartójának
- 3.2.1. megnevezése: Innovációs és Technológiai Minisztérium
- 3.2.2. székhelye: 1011 Budapest, Fő utca 44-50.

4. A költségvetési szerv tevékenysége

- 4.1. A költségvetési szerv közfeladata: az Nftv. 2. § (1) bekezdése alapján oktatási, tudományos kutatási, művészeti alkotótevékenység folytatása.
- 4.2. A költségvetési szerv főtevékenységének államháztartási szakágazati besorolása:

	szakágazat száma	szakágazat megnevezése
1	854200	Felsőfokú oktatás

- 4.3. A költségvetési szerv alaptevékenysége:

- A 6.3. pontban meghatározott képzési területen és képzési szinten alapképzést, mesterképzést, osztatlan képzést, továbbá szakirányú továbbképzést folytathat, és e képzésben oklevelet ad ki.
- A 6.3. pontban meghatározott tudományterületen doktori képzést folytat, és e képzésben doktori fokozatot ad ki.
- A felsőoktatásról szóló 2005. évi CXXXIX. törvényben, az Nftv.-ben, a szakképzésről szóló 2011. évi CLXXXVII. törvényben, és a felnőttképzésről szóló 2013. évi LXXVII. törvényben foglaltak szerint részt vesz a felsőoktatásnak nem minősülő szakképzési és az ágazati törvényekben meghatározott egyéb képzési feladatok megvalósításában.
- A képzéshez kapcsolódó képzési területeken, tudományterületeken alap-, alkalmazott és kísérleti kutatásokat és fejlesztéseket, tudományszervezést, technológiai innovációt, valamint az oktatást támogató egyéb kutatásokat végez.
- Pályázati forrásból kutatási és egyéb projekteket valósít meg, kutatáshoz kapcsolódó szolgáltatásokat nyújt, K+F tevékenységhez kapcsolódó innovációs tevékenységet folytat.
- A képzés céljait szolgáló művészeti gyakorlóhelyeket (galériát, műhelyeket) tart fenn.
- A nemzeti és az egyetemes kultúra, a művészetek közvetítésével, művelésével és fejlesztésével, az anyanyelvi és az idegen nyelvi ismeretek fejlesztésével hozzájárul a hallgatóknak az értelmiségi létre történő felkészítéséhez.
- Fejleszti és ápolja az oktatás és a kutatás színvonalas ellátásához szükséges nemzetközi kapcsolatait.
- Tankönyv- és jegyzetkiadást, taneszköz-fejlesztést végez.
- Hallgatói juttatások elosztásával és folyósításával kapcsolatos tevékenységet végez.
- Az alaptevékenységi körbe tartozó hallgatók részére saját szervezetében tankönyv- és jegyzetellátást, könyvtári- és műhelyszolgáltatást, kollégiumi elhelyezést, kulturális és sportolási lehetőséget nyújt, továbbá olyan szolgáltatásokat folytat, amelyek a hallgatók beilleszkedését, egészséges életvitelét és egészségügyi ellátását szolgálják.
- Az alkalmazásában lévő közalkalmazottakkal kapcsolatos feladatokat végez a vonatkozó jogszabályok szerint.
- A felsőoktatási intézmény infrastruktúrájának fenntartásával és folyamatos fejlesztésével kapcsolatban saját szervezetében lát el feladatokat.
- Feladatai teljesítése érdekében gazdasági, továbbá belső ellenőrzési feladatot ellátó funkcionális szervezeti egységet, valamint igazgatási, szervezési, műszaki szolgáltató és más, a működést biztosító funkcionális szervezeti egységeket működtet.
- Felvételi előkészítőt és egyéb tanfolyamokat tart.
- A képzéshez kapcsolódó tudományterületeken kultúraművelést és fejlesztést, művészeti, szaktanácsadói és egyéb tevékenységet folytat.

- A felsőoktatási intézményi infrastruktúra szabad kapacitásait hasznosítja (kiadói tevékenység, nyomdaipari szolgáltatások, nyomdaipari termékek gyártása, munkahelyi vendéglátás, üzemi étkeztetés, sportlétesítmények, oktatást szolgáló helyiségek, valamint kollégiumi szálláshelyek bérbeadása).
- Közgyűjteményi tevékenységet végez, illetve közművelődési feladatokat lát el.

4.4. A költségvetési szerv alaptevékenységének kormányzati funkció szerinti megjelölése:

	kormányzati funkciószám	kormányzati funkció megnevezése
1	015010	Általános közszolgáltatásokkal kapcsolatos alkalmazott kutatás és fejlesztés
2	049020	K+F tevékenységekhez kapcsolódó innováció
3	082030	Művészeti tevékenységek (kivéve: színház)
4	082042	Könyvtári állomány gyarapítása, nyilvántartása
5	082043	Könyvtári állomány feltárása, megőrzése, védelme
6	082044	Könyvtári szolgáltatások
7	082051	Levéltári állomány gyarapítása, kezelése és védelme
8	082052	Levéltári szolgáltatás, tudományos, publikációs és információközvetítő tevékenység
9	083030	Egyéb kiadói tevékenység
10	085010	Szabadidős tevékenységekkel, sporttal, kultúrával és vallással kapcsolatos alkalmazott kutatás és fejlesztés
11	086020	Helyi, térségi közösségi tér biztosítása, működtetése
12	094120	Szakirányú továbbképzés
13	094210	Felsőfokú oktatás
14	094250	Tankönyv- és jegyzettámogatás
15	094280	Hallgatók lakhatásának biztosítása
16	095020	Iskolarendszeren kívüli egyéb oktatás, képzés
17	097010	Oktatáshoz kapcsolódó alkalmazott kutatás és fejlesztés
18	098040	Nemzetközi oktatási együttműködés

4.5. A költségvetési szerv illetékessége, működési területe: Magyarország területe.

4.6. A költségvetési szerv vállalkozási tevékenységének felső határa: a módosított kiadási előirányzat 33 %-a.

5. A költségvetési szerv szervezete és működése

5.1. A költségvetési szerv vezetőjének megbízási rendje:

A költségvetési szerv élén magasabb vezetői megbízás alapján a rektor áll, akit – nyilvános pályázat útján – Magyarország köztársasági elnöke az Nftv. vonatkozó rendelkezése szerint bíz meg, illetve ment fel. A vezetői megbízás legfeljebb öt évig terjedő időtartamra adható, amely egy alkalommal meghosszabbítható. Felette az egyéb munkáltatói jogokat az Nftv. 73. §-a alapján a fenntartó gyakorolja.

5.2. A költségvetési szervnél alkalmazásban álló személyek jogviszonya:

	foglalkoztatási jogviszony	jogviszonyt szabályozó jogszabály
1	közalkalmazotti jogviszony	a közalkalmazottak jogállásáról szóló 1992. évi XXXIII. törvény
2	megbízási jogviszony	a Polgári Törvénykönyvről szóló 2013. évi V. törvény

6. A felsőoktatási intézményre vonatkozó rendelkezések

6.1. A felvehető maximális hallgatólétszám: 1 059 fő

6.2. A felsőoktatási intézmény

6.2.1. kari és szervezeti tagolása:

A felsőoktatási intézmény szervezeti felépítését és működésének rendjét, a vezetők közötti feladatmegosztást, a belső és külső kapcsolatokra vonatkozó további jogszabályok által előírt rendelkezéseket a költségvetési szerv szervezeti és működési szabályzata határozza meg. A felsőoktatási intézmény az Nftv.-ben foglaltak szerint küldi meg szervezeti és működési szabályzatát az oktatásért felelős miniszternek.

A felsőoktatási intézményben – az 1. melléklet szerint – oktatási, tudományos kutatási szervezeti egységként intézet, tanszék és doktori iskola működik.

A felsőoktatási intézmény működtetési feladatainak ellátásához gazdasági, igazgatási, szervezési, műszaki szolgáltató és más, a működést biztosító funkcionális szervezeti egységeket tart fenn. Az igazgatási, funkcionális és - önálló - szolgáltató-, szervezeti egységeket az 1. melléklet tartalmazza.

A felsőoktatási intézményben szolgáltató feladatokat lát el a könyvtár, a Kancellári Iroda szervezetén belül a levéltár, továbbá a felsőoktatási intézményben kollégiumi feladatot ellátó szolgáltató szervezeti egység, valamint galéria működik.

6.2.2. a kancellár megbízási rendje:

A felsőoktatási intézmény működtetését a kancellár végzi, akit – nyilvános pályázat útján – Magyarország miniszterelnöke az Nftv. vonatkozó rendelkezése szerint bíz meg, illetve ment fel. Felette az egyéb munkáltatói jogokat az Nftv. 13/A. § (4) bekezdése alapján az oktatásért felelős miniszter gyakorolja.

6.3. A felsőoktatási intézmény képzési szintjei, képzési területei, tudományterületei, szakmacsoportjai és azok helyszíne:

	képzési szint	képzési terület, tudományterület, szakmacsoport	képzés helyszíne (székhely, telephely, székhelyen kívül)
1	doktori képzés	művészetek	székhelyen
2	mesterképzés	művészet pedagógusképzés	székhelyen
3	alapképzés	művészet	székhelyen

6.4. Az alaptevékenység ellátásán túl köznevelési, nyilvános könyvtári, közművelődési, közgyűjteményi, egészségügyi, agrár- és vidékfejlesztési, egyéb feladatok: A felsőoktatási

intézményben szolgáltató szervezeti egységként könyvtár, valamint a Kancellári Iroda szervezetén belül levéltár működik.

6.5. A költségvetési szerv rendelkezésére bocsátott ingatlanvagyon: 2. melléklet szerint.

6.6. Egyéb rendelkezések:

A felsőoktatási intézményi hozzájárulással vagy közreműködéssel létrehozott, illetve működtetett társaságok, egyesületek, alapítványok és egyéb szervezetek jegyzéke és alapító okiratai, illetve az alapítással összefüggő más dokumentumai a szervezeti és működési szabályzat mellékletét képezik.

MOME SZERVEZETI FELÉPÍTÉS

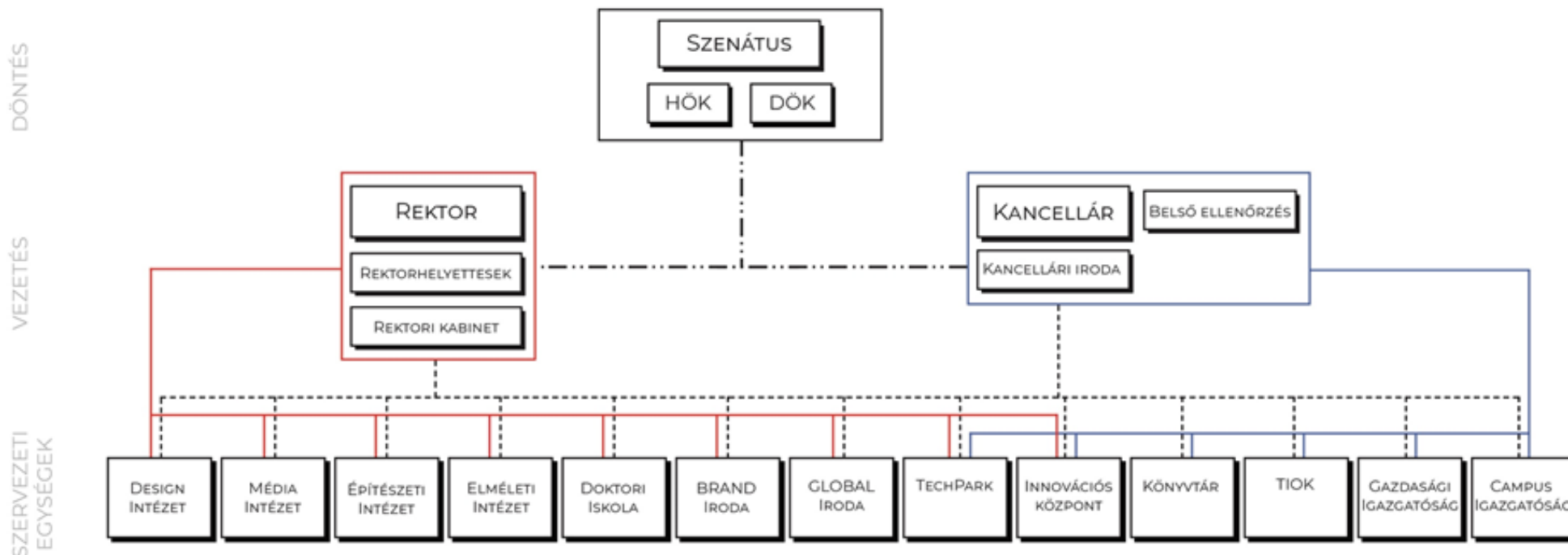

JELMAGYARÁZAT

irányítói jogkör ———

döntési útvonal - · - · -

szakmai kapcsolat - - - - -

	ingatlan címe	ingatlan helyrajzi száma	vagyoni feletti rendelkezés joga	az ingatlan funkciója, célja
1	1121 Budapest, Zugligeti út 9-25.	10947/1	vagyonkezelés	iroda oktatás műhely
2	1015 Budapest, Batthyány utca 65., Ponton Open Space (Ponton Kiállítási- és Projektter))	13975	bérlet	oktatási, kiállító és projekt tér, galéria, műhely
3	1092 Budapest, Kinizsi utca 39. (Iparművészeti Múzeum)	36862	bérlet	iroda oktatás műhely
4	1021 Budapest, Tárogató út 2-4. 1. és 2. emeletén 20 db kollégiumi szoba	11006/3	bérlet	kollégiumi elhelyezés

ZÁRADÉK

Az államháztartásról szóló törvény végrehajtásáról szóló 368/2011. (XII. 31.) Korm. rendelet 5. § (4) bekezdése alapján a Magyar Államkincstár nevében igazolom, hogy jelen alapító okirat módosításokkal egységes szerkezetbe foglalt szövege megfelel az alapító okiratnak a MOHOLY-NAGY MŰVÉSZETI EGYETEM 2020. január 29. napján kelt, 2020. február 01. napjától alkalmazandó KVFO/109596-1/2019-ITM okiratszámú módosító okirattal végrehajtott módosítása szerinti tartalmának.

Kelt: Budapest, 2020. január 31.